

Warstwy posadzkowe tarasu do ostatecznego ustalenia na etapie wykonawstwa.
Należy zmierzać do zwiększenia spadku posadzki do 1.5-2% oraz maksymalnie grubej warstwy izolacji cieplnej

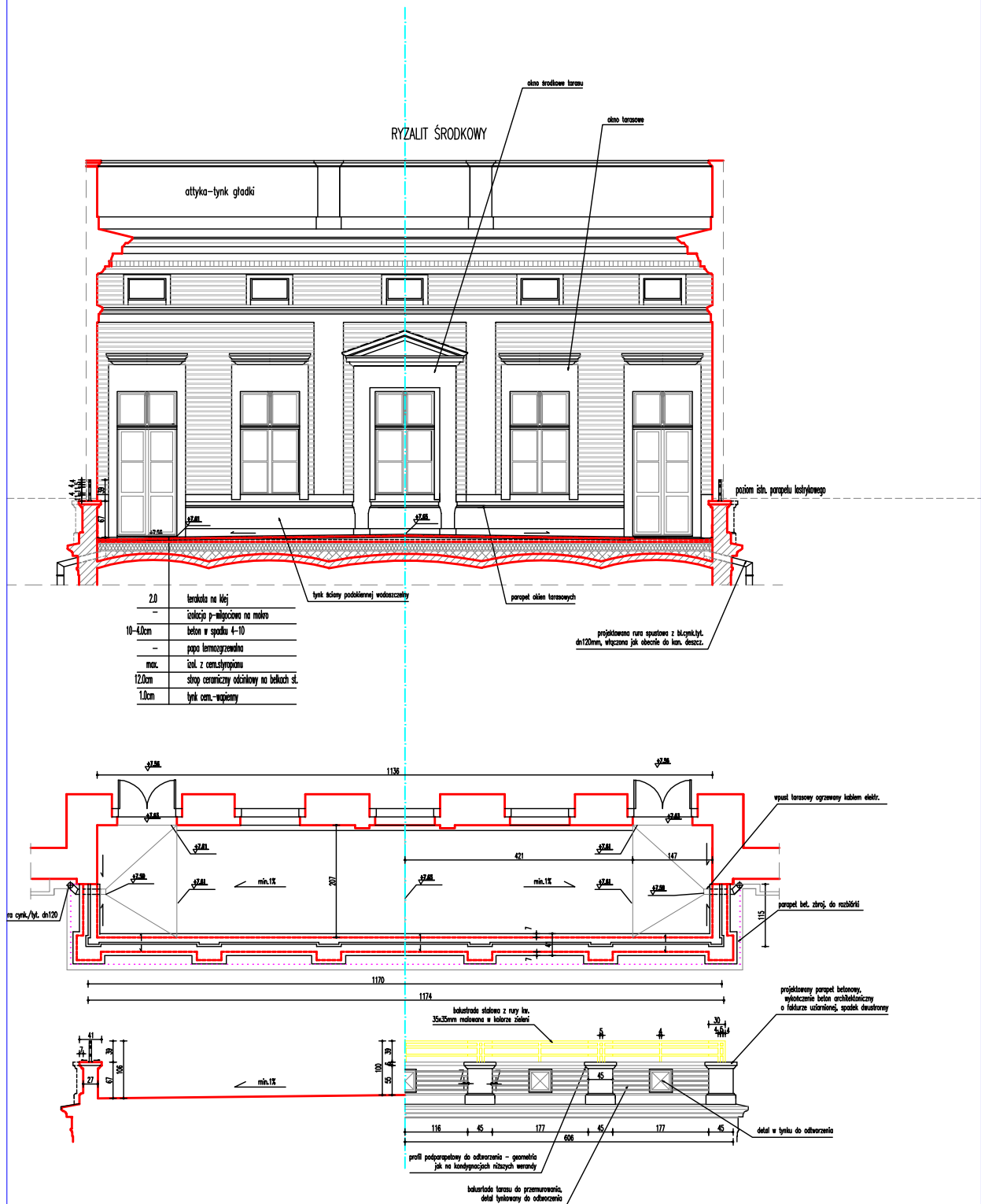

**RZUT POSADZKI TARASU
ELEWACJA ŚCIANY TARASOWEJ**

Budynek Miejskiego Zakładu Odbudowy Gospodarczej		nr	
02220001, ul. Cieszkowa 9		02.0000	
Projekt architektoniczny - budowlany			
PROJEKT REMONTU ELEWACJI BUDYNKU		1:50	
autor	mgr inż. Andrzej Inoza Trzaska	1:50	
autor	mgr inż. Andrzej Barbara Górniewicz	1:50	
autor	w. inż. Andrzej	1:50	